令和５年
４月１０日現在

4月 行事予定表

呉市立荘山田小学校
授業日数【１５日】

日	曜	朝会等	児童関係	ＰＴＡ・地域関係	下校時刻（予定） 1	2	3	4	5	6
1	土		学年始休業日開始							
2	日									
3	月									
4	火									
5	水									
6	木									
7	金		６年生登校日9:00～10:30 学年始休業日終了							
8	土									
9	日		広島県議会議員選挙							
10	月		呉こども交通安全推進隊 第１学期始業式　14:00入学式	あいさつ運動日（交通安全指導日）		11:20				
11	火	B日程	1年生集団下校11:30　～１４日まで	あいさつ運動日（交通安全指導日） 片山中学校入学式 ＰＴＡ役員会18:00	11:30	12:00				
12	水	B日程	給食開始2～6年生 発育測定　ひまわり・たんぽぽ・１・２年		11:30	C	C	C	C	C
13	木		耳鼻科検診２年		11:30	F	F	F	F	F
14	金		発育測定　３・４年		11:30	D	F	F	F	F
15	土									
16	日									
17	月		給食開始　１年生 発育測定　５・６年		D	D	D	F	F	F
18	火		全国学力・学習状況調査 ６年生 保護者連携会①14:00～16:00 ★なんでも相談日		13:30					
19	水	B日程	視力測定　ひまわり・たんぽぽ・１年		13:10					
20	木		視力測定　２年　★諸費引き落とし日①		F	F	F	F	F	F
21	金		視力測定　３年 保護者連携会②14:00～16:00	あいさつ運動日（交通安全指導日）	13:30					
22	土									
23	日		呉市議会議員選挙							
24	月		視力測定　４年　★諸費引き落とし日② 交通安全指導　１年生　9:00～10:00 保護者連携会③14:00～16:00		13:30					
25	火		全国学力・学習状況調査児童質問紙オンライン実施　６年生		D	D	F	F	F	F
26	水	B日程	視力測定　５年　委員会活動		C	C	C	C	E	E
27	木		視力測定　６年		F	F	F	F	F	F
28	金		全校参観日５校時・学級懇談会・ＰＴＡ総会		14:40					
29	土		昭和の日							
30	日									

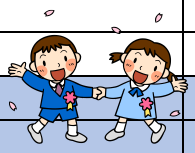

１８・２１・２４日の保護者連携会は家庭訪問の代わりとして実施します。保護者の方に来校していただき，個別にご家庭でのお子様の様子を聞かせていただきます。日時については，希望を取り，調整させていただきます。

感染拡大防止のため，Ｒ２年度から実施していなかった全校参観日・ＰＴＡ総会を，令和５年度は実施する予定です。

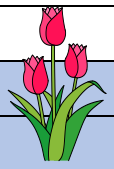

※今後の状況により，予定・下校時刻等が変更となる場合があります。ご了承いただきますようお願いいたします。
※スクールカウンセラー相談日は，未定です。
＜５月の予定＞
２日（火）春の遠足（要弁当）　１１日（木）１年生を迎える会（児童集会）
２７日（土）運動会（実施方法については後日お知らせします。）　２９日（月）代休日
３１日（水）運動会予備日

下校時刻	B日程	A日程
給食後下校	A 13：	B 13：
5校時下校	C 14：	D 14：
6校時下校	E 14：	F 15：

4月の生活目標　あいさつを返そう